

Verhuis / inschrijfgeregeling voor

- **de woongemeente Appingedam, waarin de PKN kerken:**
 - o **protestantse gemeente Appingedam**
 - o **hervormde gemeente Tjamsweer.**
- **de woonplaats Oosterwijtwerd (gem Loppersum), waarin de PKN kerken:**
 - o **protestantse gemeente Appingedam**
 - o **hervormde streekgemeente Fivelland**

Bij verhuizing naar Appingedam als plaats van vestiging (woongemeente) heeft men als lid van de protestantse kerk te maken met de aanwezigheid van 2 kerkelijke gemeenten als onderdeel van de PKN, namelijk de Protestantse gemeente Appingedam (PGA) en de Hervormde gemeente Tjamsweer (HGT) en in Oosterwijtwerd met de PGA en de Hervormde Streekgemeente Fivelland. Om duidelijkheid te houden over de wijze van inschrijving na verhuizen en overschrijven naar andere kerkelijke gemeente heeft de PKN in kerkorde een regeling getroffen in ordinatie 2 artikel 5. In dit document wordt tekst van de kerkorde/ordinatie in een flowdiagram vertaald naar de situatie in Appingedam.

ORDINANTIE 2 DE GEMEENTEN

I. WIE TOT EEN GEMEENTE BEHOREN

Artikel 5. Verhuizing en overschrijving

1. Bij verhuizing worden de leden ingeschreven in het register van een gemeente binnen welker grondgebied zij hun vaste woonplaats hebben, een en ander met inachtneming van het hierna bepaalde:
 - a. Zij die ingeschreven waren in het register van een protestantse gemeente, worden ingeschreven in het register van de protestantse gemeente in de plaats van vestiging. Is in de plaats van vestiging geen protestantse gemeente, dan ontvangen zij bericht vanwege de generale synode dat zij zullen worden ingeschreven in het register van de daartoe
 - volgens een door de classicale vergadering te maken regeling - aangewezen gemeente in de plaats van vestiging, onder vermelding van de andere tot de kerk behorende gemeenten ter plaatse. Indien betrokkenen binnen een maand geen voorkeur kenbaar maken, worden zij ingeschreven in de door de classicale vergadering aangewezen gemeente.
 - b. Zij die ingeschreven waren in het register van een hervormde gemeente respectievelijk een gereformeerde kerk, worden ingeschreven in het register van de hervormde gemeente respectievelijk de gereformeerde kerk in de plaats van vestiging. Is in de plaats van vestiging geen hervormde gemeente respectievelijk gereformeerde kerk, dan vindt de inschrijving plaats in het register van de protestantse gemeente in de plaats van vestiging.
 - c. Zij die ingeschreven zijn in het register van de evangelisch-lutherse leden als bedoeld in artikel 10, worden ingeschreven in het register van de evangelisch-lutherse gemeente in de plaats van vestiging dan wel van de protestantse gemeente die door vereniging met een evangelisch-lutherse gemeente is ontstaan.
 - d. Indien er in een plaats van vestiging meer dan één protestantse gemeente respectievelijk hervormde gemeente respectievelijk gereformeerde kerk respectievelijk evangelischlutherse gemeente is, dan ontvangen betrokkenen bericht

vanwege de generale synode dat zij zullen worden ingeschreven in het register van de daartoe - volgens een door de classicale vergadering te maken regeling - aangewezen gemeente in de plaats van vestiging, onder vermelding van de andere tot de kerk behorende gemeenten ter plaatse.

Indien betrokkenen binnen een maand geen voorkeur kenbaar maken, worden zij ingeschreven in de door de classicale vergadering aangewezen gemeente.

2. Indien er op een bepaald grondgebied meer dan een tot de kerk behorende gemeente is, kunnen de leden die in het register van een van deze gemeenten zijn ingeschreven zich op hun verzoek laten overschrijven naar het register van een van de andere in hetzelfde gebied gelegen gemeenten.

3. a. Als lid van een gemeente kunnen - op hun schriftelijk en gemotiveerd verzoek en met instemming van de kerkenraden van de betrokken gemeenten - in het register van een gemeente ook worden ingeschreven de in artikel 2-2 bedoelde leden van de kerk die hun vaste woonplaats hebben binnen een andere tot de kerk behorende gemeente.

Voor de gedoopte en niet-gedoopte kinderen beneden de leeftijd van 18 jaar wordt het verzoek tot inschrijving in een andere gemeente dan de woongemeente ingediend door de ouders of verzorgers.

b. Weigert een van de betrokken kerkenraden de gevraagde instemming, dan kunnen betrokkenen een beslissing ter zake vragen aan het breed moderamen van de classicale vergadering van de classis, waartoe de gemeente waarbinnen zij hun vaste woonplaats hebben, behoort.

Alvorens een beslissing te nemen, hoort dit breed moderamen - indien de gemeente waarbij de inschrijving wordt verzocht, tot een andere classis behoort - het breed moderamen van de classicale vergadering van die andere classis.

4. Bij verhuizing naar het buitenland kan een verklaring van lidmaatschap of een attestatie als bedoeld in ordinantie 14-4-3 worden afgegeven, met inachtneming van het bepaalde in ordinantie 6-4-3.

In de woongemeente Appingedam hebben de PGA en HGT een overlappend postcodegebied. De PGA omvat de volledige woongemeente Appingedam en de plaats Oosterwijtwerd (De plaats Oosterwijtwerd behoort oorspronkelijk bij de voormalige GK Appingedam en bij de hervormde streekgemeente Fiveland). De postcodegebieden van kerkelijke gemeenten zijn uitgewerkt in een apart document.

In onderstaande diagrammen is de tekst van de kerkorde vertaald in een regeling voor de kerken in Appingedam en in Oosterwijtwerd.

Verhuis- en overschrijfregeling voor de protestantse gemeente Appingedam hervormde streekgemeente Fivelland en de hervormde gemeente Tjamsweer

Ordinatie 2 Art. 5 1d. verhuizing en inschrijving diagram 1 / PG Appingedam - Hervormde Gemeente Tjamsweer

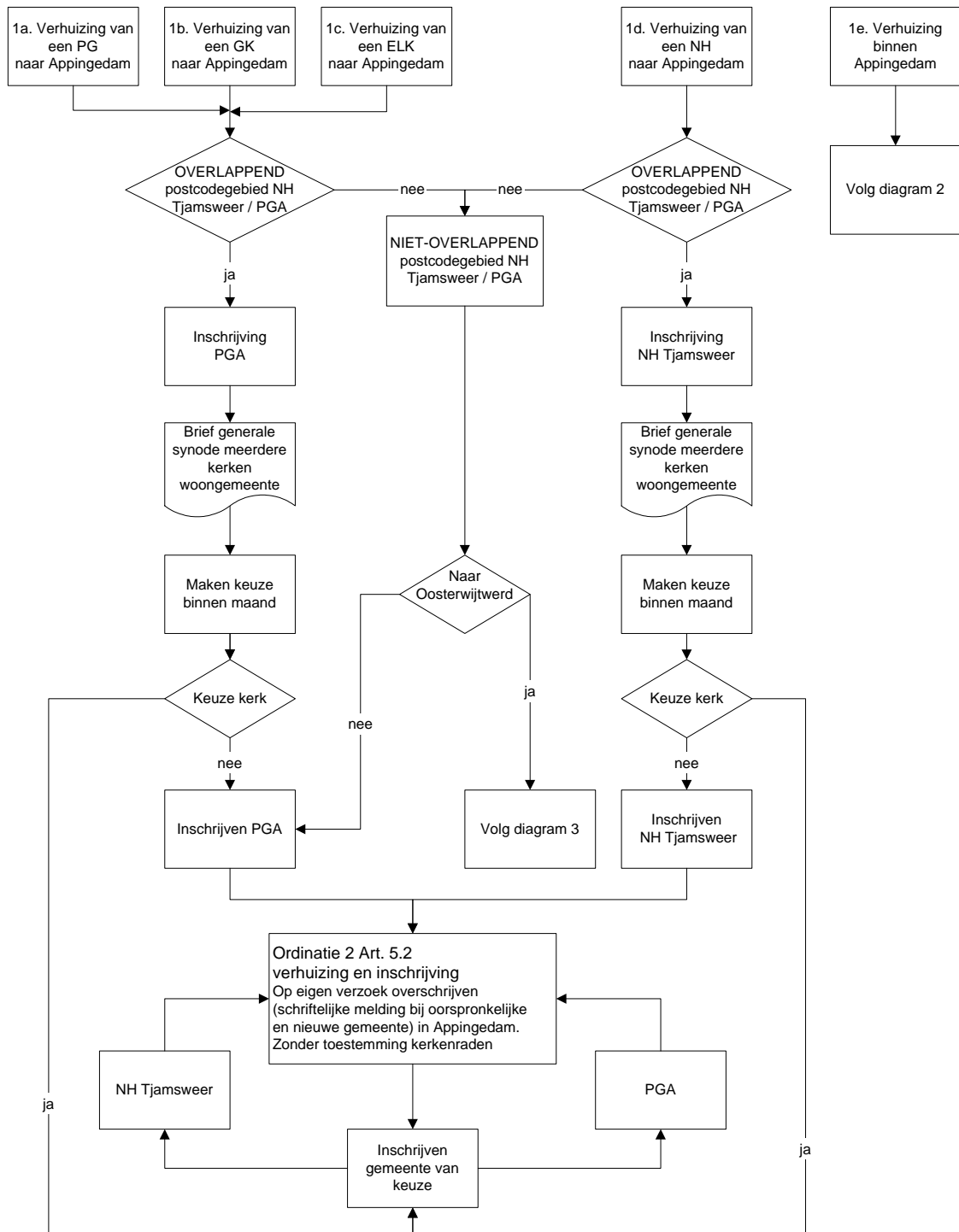

**Ordinatie 2 Art. 5 1d. verhuizing en inschrijving
diagram 2 / Intern PG Appingedam - Hervormde Gemeente Tjamsweer**

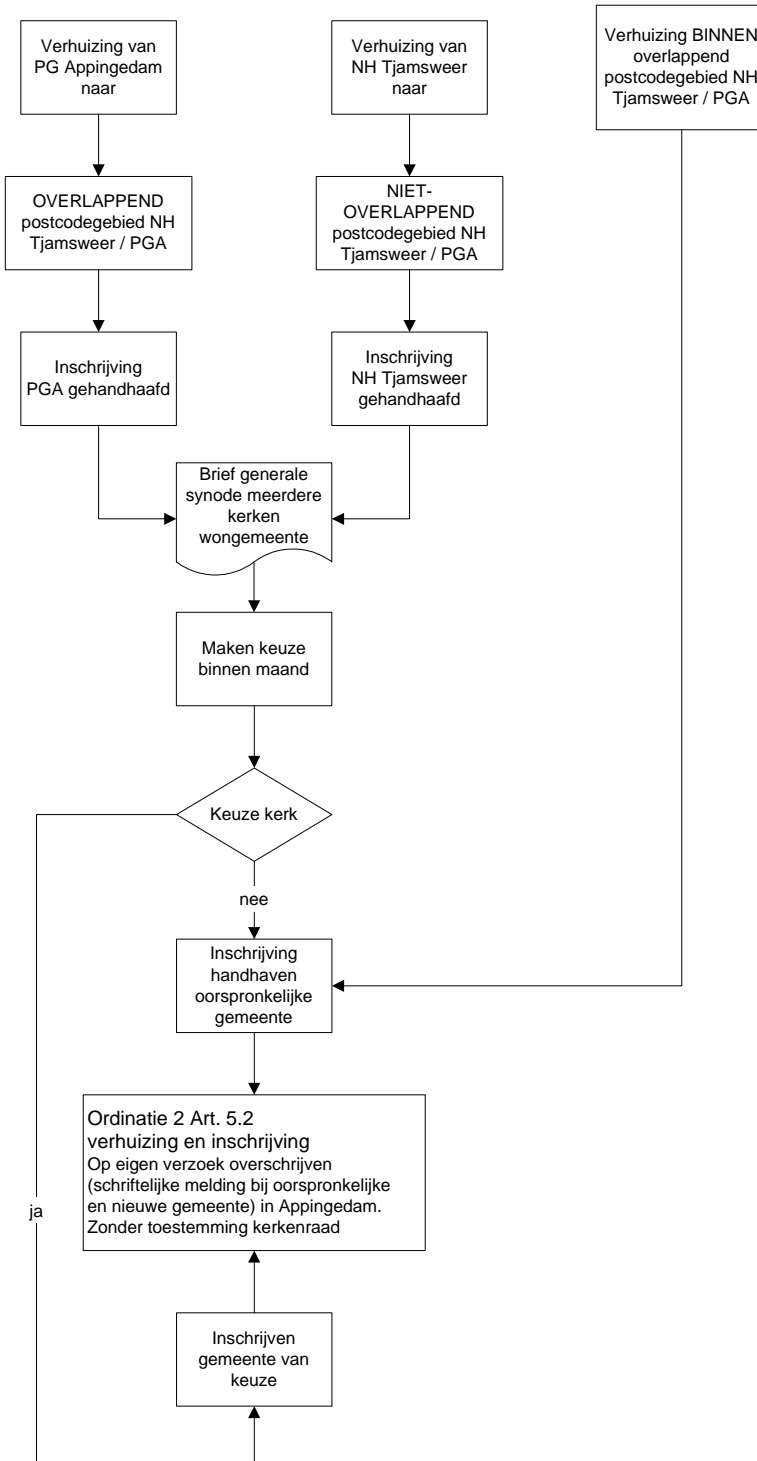

**Ordinatie 2 Art. 5 1d. verhuizing en inschrijving
 diagram 3 / Oosterwijtwerd - PG Appingedam & Hervormde Gemeente Tjamsweer**

